

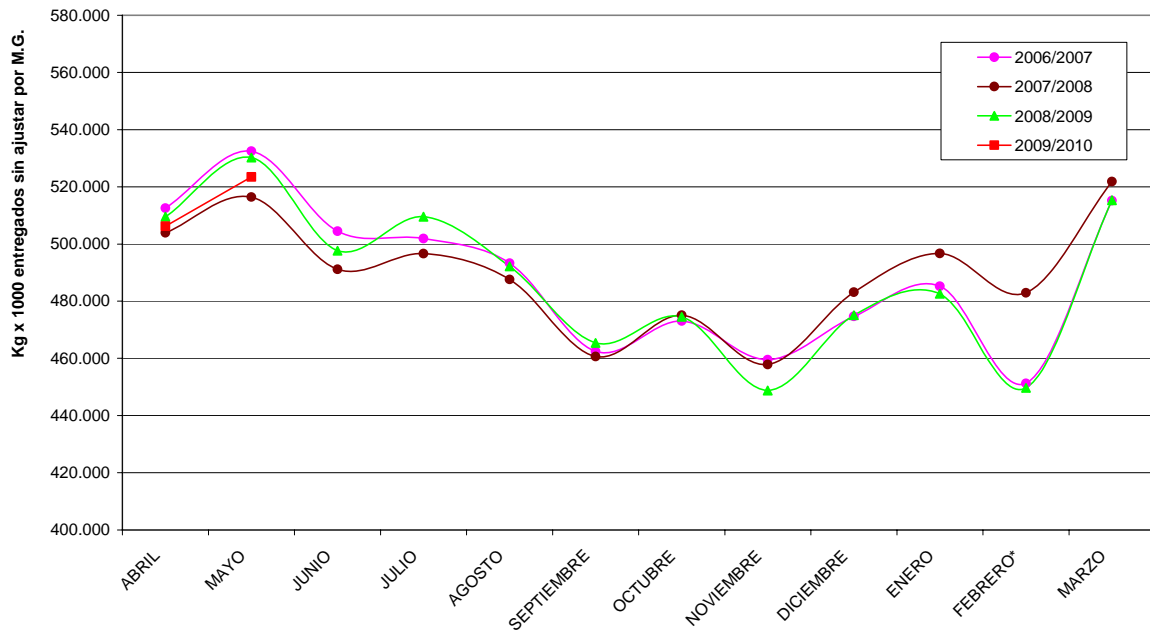

## INFORMACIÓN MENSUAL DEL RÉGIMEN DE TASA PERÍODO: 2009/2010

MES: 02 – MAYO

### ENTREGAS MENSUALES SIN AJUSTAR POR MATERIA GRASA



### MEDIA MENSUAL DE ENTREGAS DIARIAS

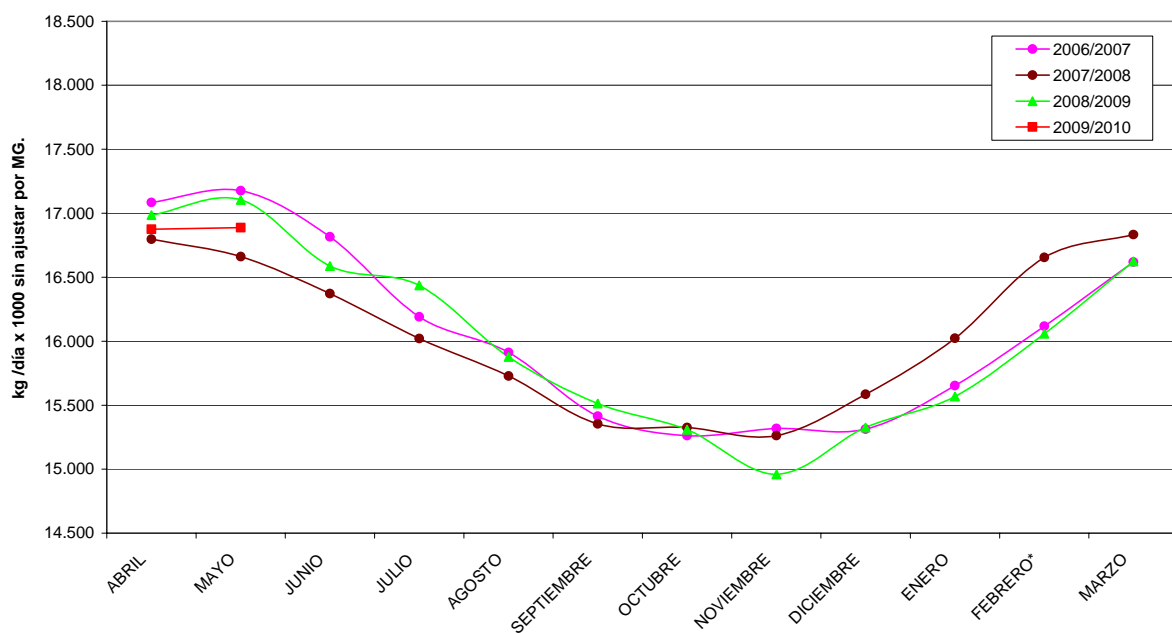



### **1er. Semestre Periodo 2009/2010**

	ABR	MAY	JUN	JUL	AGO	SEP
t. entregadas 2008/2009 (sin ajustar por materia grasa)	509.569	530.253	497.652	509.523	492.180	465.419
t. entregadas 2009/2010 (sin ajustar por materia grasa)	506.245	523.483	0	0	0	0
Variación respecto mismo mes período anterior (%)	-0,7	-1,3	0	0	0	0
t. entregadas 2009/2010 (ajustadas por materia grasa)	507.948	520.064	0	0	0	0
t. acumuladas ajustadas por materia grasa	507.948	1.028.013	0	0	0	0
Materia grasa 2009/2010 (%)	3,66	3,61	0	0	0	0
Compradores que declaran entregas (Nº)	315	313	0	0	0	0
Entregas (Nº)	22.618	22.584	0	0	0	0
Importes retenidos (€)	5.109,98	6.146,90	0	0	0	0

### **2º Semestre Periodo 2009/2010**

	OCT	NOV	DIC	ENE	FEB	MAR
t. entregadas 2008/2009 (sin ajustar por materia grasa)	474.571	448.795	475.089	482.612	449.644	515.330
t. entregadas 2009/2010 (sin ajustar por materia grasa)	0	0	0	0	0	0
Variación respecto mismo mes período anterior (%)	0	0	0	0	0	0
t. entregadas 2009/2010 (ajustadas por materia grasa)	0	0	0	0	0	0
t. acumuladas ajustadas por materia grasa	0	0	0	0	0	0
Materia grasa 2009/2010 (%)	0	0	0	0	0	0
Compradores que declaran entregas (Nº)	0	0	0	0	0	0
Entregas (Nº)	0	0	0	0	0	0
Importes retenidos (€)	0	0	0	0	0	0





## ESTADO DEL CONSUMO DE CUOTA POR PRODUCTORES\*\*

En el siguiente cuadro se refleja el número de productores\* por comunidad autónoma según la cuota consumida por estratos hasta el mes correspondiente a la presente información. El consumo de cuota se calcula como la relación entre los kilogramos entregados ajustados por materia grasa y la cuota disponible (fuente Dirección General de Recursos Agrícolas y Ganaderos). El cuadro se lee del siguiente modo: por ejemplo, en Cantabria, hay **356** productores que hasta el mes de mayo inclusive, han consumido entre el 20 y el 29 % de su cuota.

Estrato	AND	ARA	AST	BAL	C.VAL	CANT	CLM	CYL	CAT	EXT	GAL	RIOJ	MAD	MUR	NAV	P.V.	TOTAL
00(<10)	26	4	208	4	3	121	13	107	43	7	664	0	5	1	10	47	1.263
01(10-19)	491	60	2.153	54	18	1.323	173	1.515	584	81	7.590	13	49	12	218	449	14.783
02(20-29)	185	15	424	31	6	356	63	487	139	20	3.483	1	15	12	26	21	5.284
03(30-39)	12	4	29	2	1	30	7	23	6	2	448	0	0	0	1	1	566
04(40-49)	2	1	3	3	0	4	1	4	2	2	96	0	0	0	0	1	119
05(50-59)	2	1	2	0	0	2	0	5	0	1	31	0	0	0	0	1	45
06(60-69)	1	0	2	0	0	0	0	1	2	1	18	0	0	0	0	0	25
07(70-79)	0	0	1	0	0	1	1	1	0	0	7	0	0	0	0	0	11
08(80-89)	0	0	0	0	0	0	0	1	0	0	5	0	0	0	0	0	6
09(90-99)	0	0	0	1	0	1	0	1	0	0	5	0	0	0	0	0	8
10(100-109)	0	0	0	0	0	0	0	0	0	0	1	0	0	0	0	0	1
11(110-119)	0	0	0	0	0	1	0	0	0	0	2	0	0	0	0	0	3
12(120-129)	0	0	0	0	0	0	1	0	0	0	0	0	0	0	0	0	1
13(130-139)	0	0	0	0	0	0	0	0	0	0	0	0	0	0	0	0	0
14(140-149)	0	0	0	0	0	0	0	0	0	0	0	0	0	0	0	0	0
15(150-159)	0	0	0	0	0	0	0	0	0	0	0	0	0	0	0	0	0
16(160-169)	0	0	0	0	0	0	0	0	0	0	2	0	0	0	0	0	2
17(170-179)	0	0	0	0	0	0	0	0	0	0	1	0	0	0	0	0	1
18(180-189)	0	0	0	0	0	0	0	0	0	0	0	0	0	0	0	0	0
19(190-199)	0	0	0	0	0	0	0	0	0	0	0	0	0	0	0	0	0
20(>200)	17	0	48	75	1	17	26	44	26	0	236	1	2	0	0	4	497
<b>Total general</b>	<b>736</b>	<b>85</b>	<b>2.870</b>	<b>170</b>	<b>29</b>	<b>1.856</b>	<b>285</b>	<b>2.189</b>	<b>802</b>	<b>114</b>	<b>12.589</b>	<b>15</b>	<b>71</b>	<b>25</b>	<b>255</b>	<b>524</b>	<b>22.615</b>

\* El número de productores es el total de ganaderos diferentes a lo largo de todo el período.

\*\* Son datos provisionales donde aparecen ganaderos sin cuota asignada, al no haberse generado aún el fichero de cuota disponible correspondiente al período 2009/2010.



### Advertencias

Los datos publicados proceden de las declaraciones mensuales realizadas por los compradores autorizados de acuerdo con lo establecido en el Real Decreto 754/2005. En todos los casos se trata de datos provisionales, que pueden ser objeto de modificación como consecuencia de la depuración administrativa de los mismos, o de actuaciones de control realizadas por el FEGA. Tienen únicamente carácter informativo, no surtiendo efecto alguno respecto al cumplimiento de las obligaciones que tiene contraídas España en materia de cumplimiento del régimen de tasa en el marco de la normativa comunitaria vigente.

La materia grasa (%) hace referencia a la materia grasa ponderada del periodo, como resultado del sumatorio de los kilos entregados sin ajustar multiplicado por el porcentaje de materia grasa declarado, para cada productor, y dividido por el total de kilos entregados sin ajustar.

Las "Entregas (Nº)" es el resultado de sumar el número de productores que entrega mensualmente leche a cada comprador. Si un productor entrega leche a dos compradores, se computa dos veces.

Los importes retenidos corresponden a las cantidades ingresadas en la cuenta del FEGA.

Para más información visite en [www.marm.es](http://www.marm.es) la web del FEGA